

# Komunitární program COSME

## Regionální působnost MPO v jeho implementaci

JUDr. Ing. Tomáš Novotný, Ph.D.  
27. března 2014

MINISTERSTVO  
PRŮMYSLU A OBCHODU

Tomáš Novotný  
Náměstek ministra

# Obsah

- ➔ Podpora politik
- ➔ Role MPO v přímořízených komunitárních programech EK
- ➔ Co je nový program COSME
- ➔ Jak žádat o podporu projektu v COSME
- ➔ Závěr

# Podpora politik k dosažení cíle:

- Národní přímá opatření – jednotlivé členské státy
- Strukturální opatření ES realizovaná členskými státy
- Nadnárodní **komunitární programy EU**.

## Základní principy komunitárních programů:

- Mezinárodní partnerství
- Evropská přidaná hodnota a přínos k politikám EU
- Projektové financování (spolufinancování)

Jsou víceleté a vždy je **implementuje**  
a financuje **EK přímo z rozpočtu EU**

**European Commission**

# Role MPO

## Národní opatření ČR

Např.:

- OPPI (SF EU)
- Exportní strategie

Internacionalizace podnikání

Nástroje EU v kontextu spolupráce s třetími státy

## Komunitární programy EU

- Competitiveness and Innovation Framework Programme CIP (2007 – 2013)
- Rámcový program pro konkurenceschopnost podniků, zejména malých a středních - **COSME (2014 – 2020)**

## CIP (2007 – 2013)

### Competitiveness and Innovation Framework Programme

- Zřízený Rozhodnutím Evropského parlamentu a Rady č. 1639/2006/ES dne 24.10.2006
- Zásadní rozdíl mezi nástrojem politiky soudržnosti, tj. národními operačními programy

### Role MPO

v Rámcovém programu pro konkurenceschopnost a inovace

- Dle usnesení vlády ČR (č. 104, z 1.2.2006) se jedná o komunitární program s přímým řízením jehož implementaci provádí Evropská komise
- MPO je v ČR gestorem Rozhodnutí č. 1639/2006/ES a koordinátorem CIP

## COSME (2014 – 2020)

Program pro konkurenceschopnost podniků a malých a středních podniků

- NAŘÍZENÍ Evropského parlamentu a Rady (EU) č. 1287/2013 ze dne 11. prosince 2013, kterým se program COSME zavádí a zrušuje rozhodnutí č. 1639/2006/ES
- Klíčový nástroj pro realizaci politik EU pro formování podnikatelského prostředí
- Zásadní rozdíl mezi nástrojem politiky soudržnosti, tj. financováním podpory ze strukturálních fondů EU

### Role MPO

- Jedná o program s přímým řízením jehož cíle a implementaci provádí výhradně Evropská komise
- MPO je gestorem této legislativy EU (č. 1287/2013) a spolu s MF a MMR i koordinátorem jejího regionálního provádění v ČR

**COSME**

Programme for the  
Competitiveness of  
Enterprises and SMEs  
*2014-2020*

# Co je nový program EU pro konkurenceschopnost podniků a malých a středních podniků?

**European Commission**

Decorative geometric shapes in the bottom right corner, consisting of overlapping triangles in shades of yellow and brown.

# Schválená legislativa (ZMĚNY v programech) 2014 – 2020:

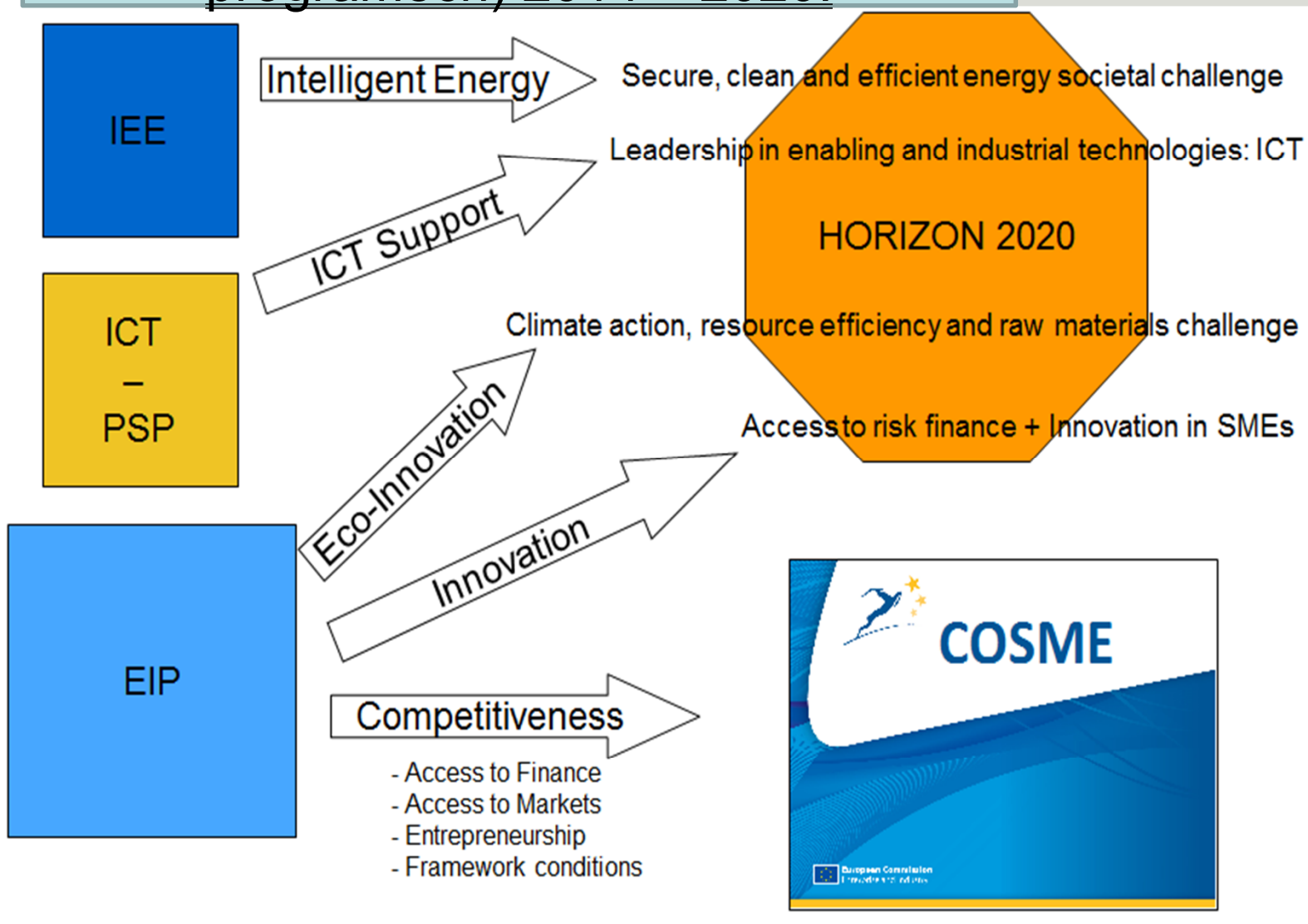

# Co bude nabízet malým a středním podnikům ?

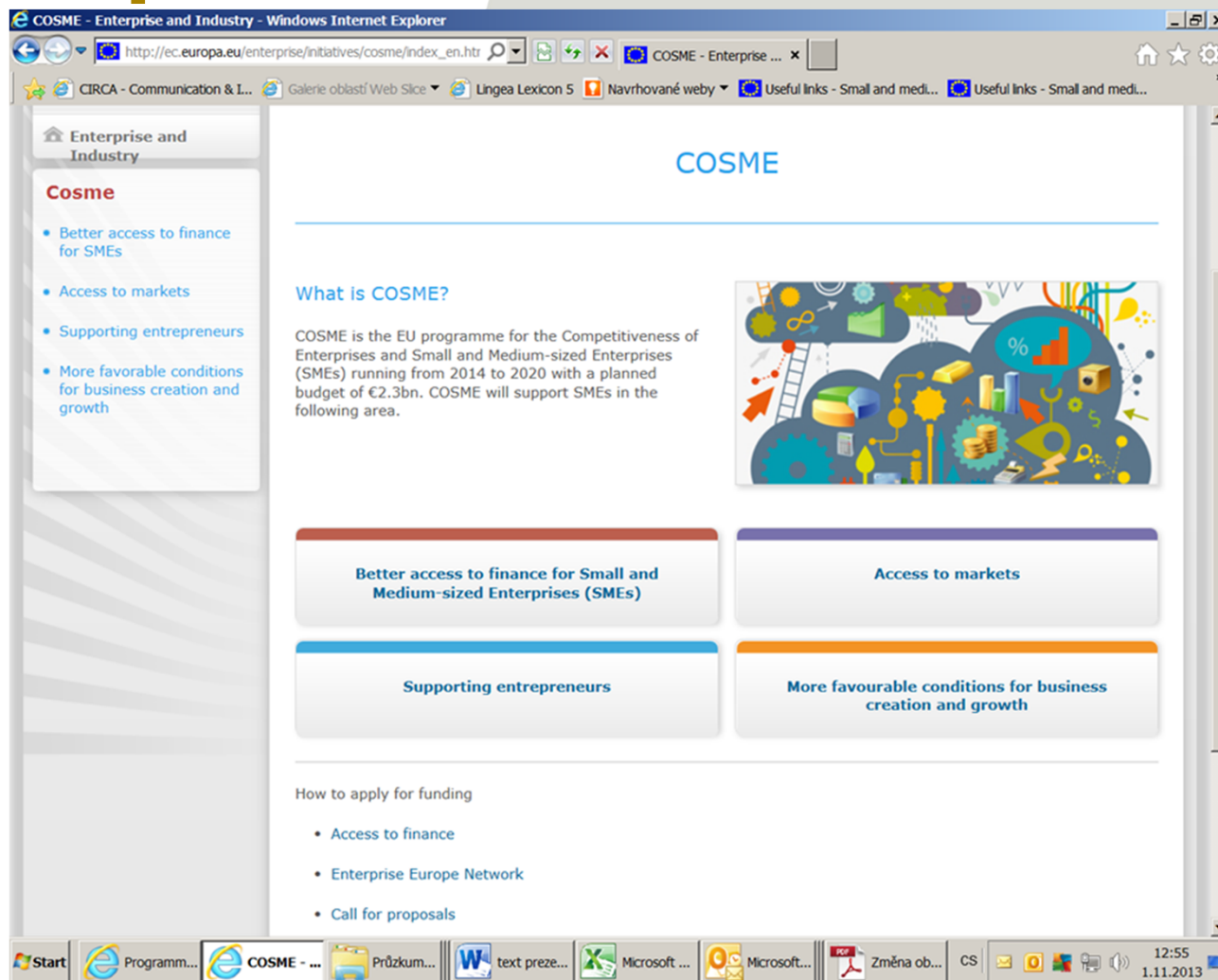

- Enterprise and Industry** sidebar with a **Cosme** section containing:
  - Better access to finance for SMEs
  - Access to markets
  - Supporting entrepreneurs
  - More favorable conditions for business creation and growth
- COSME** main heading.
- What is COSME?** section with text: "COSME is the EU programme for the Competitiveness of Enterprises and Small and Medium-sized Enterprises (SMEs) running from 2014 to 2020 with a planned budget of €2.3bn. COSME will support SMEs in the following area."
- Four main action buttons:
  - Better access to finance for Small and Medium-sized Enterprises (SMEs)
  - Access to markets
  - Supporting entrepreneurs
  - More favourable conditions for business creation and growth
- How to apply for funding** section with:
  - Access to finance
  - Enterprise Europe Network
  - Call for proposals

The Windows taskbar at the bottom shows the Start button, several open applications (Programm..., COSME, Průzkum..., text preze..., Microsoft..., Microsoft..., Změna ob...), and the system tray with the date 1.11.2013 and time 12:55.

# Co bude nabízet malým a středním podnikům ? (cíle COSME:)

Bude podporovat MSP v těchto oblastech:

1. Lepší přístup k financím pro malé a střední podniky (MSP)
2. Přístup na mezinárodní trhy
3. Podpora rozvoje podnikatelů
4. Příznivější podmínky pro zakládání podniků a jejich růst

# Časové vymezení a navrhovaný rozpočet

- **Trvání:** 2014 - 2020
- **Rozpočtový rámec:** € 2,3 mld.
- **Roční pracovní programy**  
v jednotlivých oblastech

# Intervenční mechanismy

1. Komunitární finanční nástroje pro MSP
2. Podpůrné služby pro lepší přístup na trhy
3. Podpora podnikání a podnikatelské kultury
4. Příznivější podmínky pro zakládání a růst podniků - tvorba politik Společenství rovněž na národní, regionální a místní úrovni, vč. zpětné vazby

# 1. Komunitární finanční nástroje pro MSP

*Provides funds*

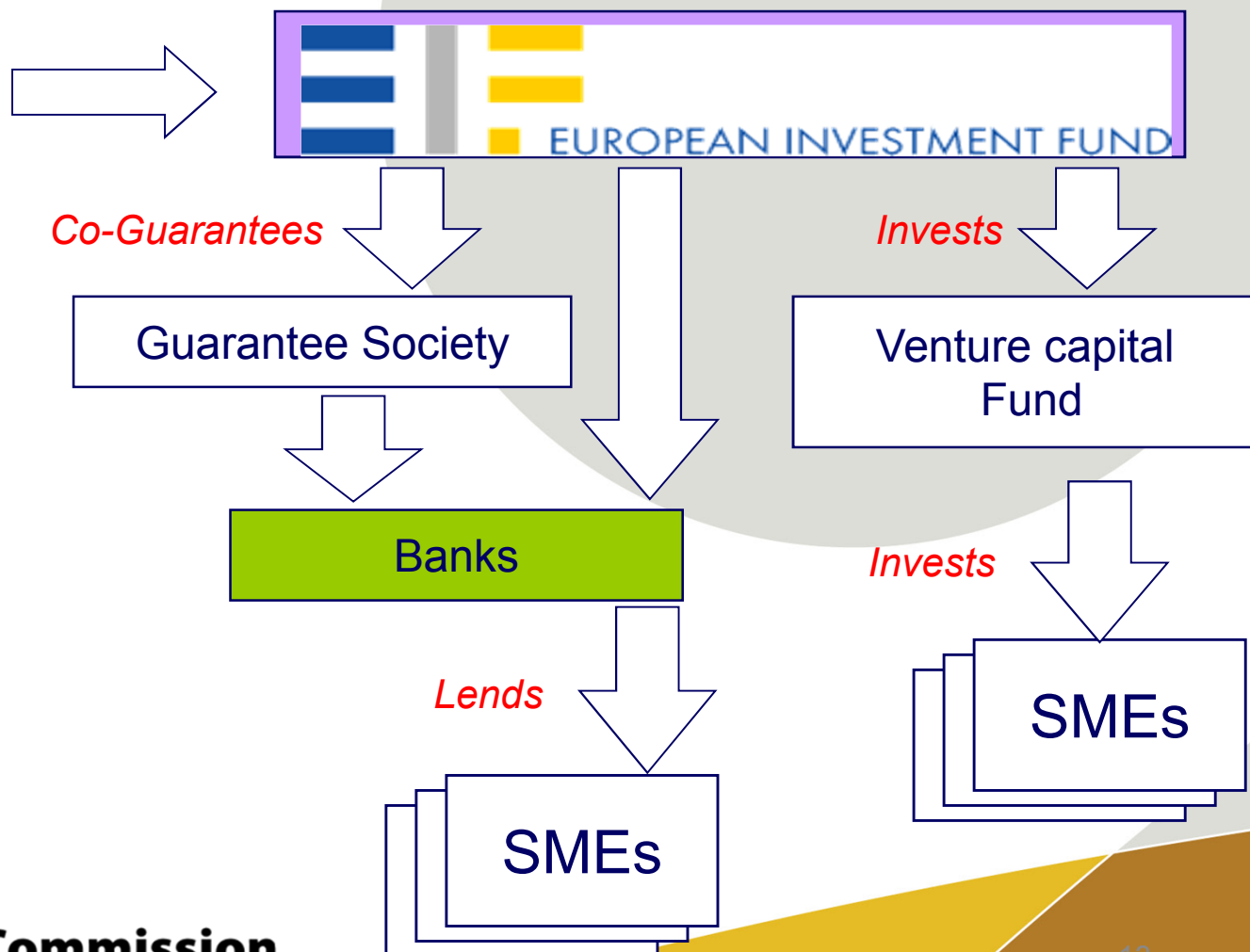

**European Commission**

## 2. Podpůrné služby pro lepší přístup na trhy

- k službám sítě EEN můžete volně přistupovat ve svém regionu (váš lokální partner).
- Více než 650 partnerských organizací má schopnost oslovit více než 2 miliony MSP v nyní 54 zemích
- Bezplatné nabízené služby zahrnují :
  - ✓ Informace
    - o právních předpisech EU a účasti na programech EU (COSME, Horizont 2020, regionální fondy);
  - ✓ Podpora
    - pomoc najít obchodního partnera v zahraničí : v rámci EU , nebo celosvětově;
    - poradenství o přístupu k financování EU;
    - podpora inovací a transferu technologií;
  - ✓ Zpětná vazba na Evropskou komisi (získání názor na legislativu EU - hlas MSP)

**European Commission**

# 3. Podpora podnikatelů

- Iniciativy v rámci akčního plánu zahrnují tři hlavní zlepšení :
  - ✓ Výchova k podnikavosti
    - COSME bude podporovat výměny osvědčených podpůrných postupů mezi evropskými pedagogy a instruktory v oblasti podnikatelského vzdělávání v EU;
  - ✓ Zlepšení podnikatelského prostředí
    - aby podnikatelé mohli růst a vzkvétat - spolu se zlepšením právního a fiskálního prostředí, budou odborníci také vypracovávat doporučení na nejlepší podpory pro podniky po celou dobu jejich životního cyklu. Specifická podpora webu pro podnikatele bude zajištěna.
  - ✓ Vzory a spolupráce se specifickými skupinami -
    - jako jsou mladí lidé, ženy nebo starší podnikatelé (COSME skupiny) budou moci těžit z mentoringu či dalších programů jim určených.  
*Např. výměnný Erasmus pro mladé podnikatele*

# 4. Tvorba politik

Příznivější podmínky pro zakládání podniků a jejich růst

- Snižování administrativní a regulační zátěže
- Identifikace a výměna osvědčených postupů mezi vnitrostátními správními orgány s cílem zlepšit politiku pro MSP
- Analytické nástroje pro lepší tvorbu politik
- Sektorové akce, jako je cestovní ruch

**European Commission**

# Jak žádat o podporu projektu?

- Projektové granty a další intervenční mechanismy  
➔ Prostřednictvím výzev k nabídkám (calls for proposals) zveřejněných Evropskou komisí
- Zakázky na studie a další služby  
➔ Na základě veřejných soutěží (calls for tenders) vyhlášených Evropskou komisí
- Komunitární finanční nástroje pro MSP  
➔ Implementovány EIF prostřednictvím finančních zprostředkovatelů (např. bankami) nebo specializovanými fondy

# Váš první krok:

[http://ec.europa.eu/enterprise/initiatives/cosme/index\\_en.htm](http://ec.europa.eu/enterprise/initiatives/cosme/index_en.htm)

**European Commission**

# [http://ec.europa.eu/small-business/index\\_cs.htm](http://ec.europa.eu/small-business/index_cs.htm)

**European Commission**

[http://europa.eu/youreurope/business/funding-grants/access-to-finance/index\\_cs.htm#czech-republic\\_cs\\_access-to-finance](http://europa.eu/youreurope/business/funding-grants/access-to-finance/index_cs.htm#czech-republic_cs_access-to-finance)

**European Commission**

[http://www.enterprise-europe-network.ec.europa.eu/index\\_en.htm](http://www.enterprise-europe-network.ec.europa.eu/index_en.htm)

Enterprise Europe Network - Windows Internet Explorer

http://een.ec.europa.eu/

Legal notice Contact Search English (en)

European Commission

ENTERPRISE EUROPE NETWORK

European Commission > Enterprise Europe Network

Home About Services Events Success stories News & Media

Business partners

EU law and funding

Technology transfer

enterprise europe network

Latest news

4 November 2013

**Bright future for metal innovation**

The Enterprise Europe Network matches a Dutch supplier to the composites industry with a German developer of a promising new technology.

**Your business is our business**

The Enterprise Europe Network helps small business to make the most of the European marketplace. Working through local business organisations, we can help you:

- Develop your business in **new markets**
- Source or license **new technologies**
- Access **EU finance** and **EU funding**

We have close to **600 member organisations** across the

Success stories

**Healthy air project finds perfect partner**

Denmark

Start Rámcový ... Enterpris... F:\dokume... F:\dokume... W X O Microsoft ... cosme -20... CS 11:46 5.11.2013

**European Commission**

# EEN.cz - projekt BISONet

Enterprise Europe Network  
Česká republika

O nás | Kontakty | Publikace | Média

Vyhledávání partnerů | Poradenství a informace | Financování | Transfer technologií a znalostí

Missions for Growth  
Ruslía - China - Portugal  
Kenya - India - Vietnam  
Myanmar - Peru

Program EFEKT 2014 byl vyhlášen

Kontakt Kontrakt  
18-19 March 2014  
BRNO

Enterprise Europe Network je Váš pomocník při vstupu na zahraniční trhy, v rozvoji inovací a zvyšování konkurenceschopnosti.

Akce »	Aktuality »
Mise firm „General Aviation and Flight Inspection“, Dolno... 20.3.2014 <a href="#">více »</a>	Letošní výzva JIC   inovačních voucherů startuje 12. března 17.3.2014 <a href="#">více »</a>
Mexiko - možnosti obchodní a technologické spolupráce pro ... 20.3.2014 <a href="#">více »</a>	Soutěž o udílení vědeckých cen 2014 10.3.2014 <a href="#">více »</a>
Česko-německo-polská jednání při veletrhu FOR FURNITURE 20.3.2014 <a href="#">více »</a>	Čeští podnikatelé a Evropská jižní observatoř otevírají no... 6.3.2014 <a href="#">více »</a>

European Commission

## COSME – Rámcový program pro konkurenceschopnost podniků, zejména malých a středních

- Aktivity ke zlepšení evropské konkurenceschopnosti
- Činnosti pro rozvoj politik a podpory konkurenceschopnosti MSP
- Cestovní ruch
- Nové obchodní koncepty pro spotřební zboží
  
- Aktivity na podporu vlastního podnikání
  
- Finanční nástroje
  
- Enterprise Europe Network
- Podpora malých a středních podniků v zahraničí
- Podpora mezinárodní spolupráce v průmyslu

*ROZPOČET – 2,3 mld. Eur (2014 -2020)*

**European Commission**

# Děkuji za pozornost

MINISTERSTVO  
PRŮMYSLU A OBCHODU

Tomáš Novotný  
Náměstek ministra

24